Edmund

Wählen Sie bitte das Land, in das geliefert werden soll, um genauere Informationen zur Verfügbarkeit zu erhalten:

Wählen Sie Ihr Land/Ihre Region: European Union

SUBMIT

TECHSPEC® 1" D. λ/10, Quarzglas, beidseitige optische Planplatte

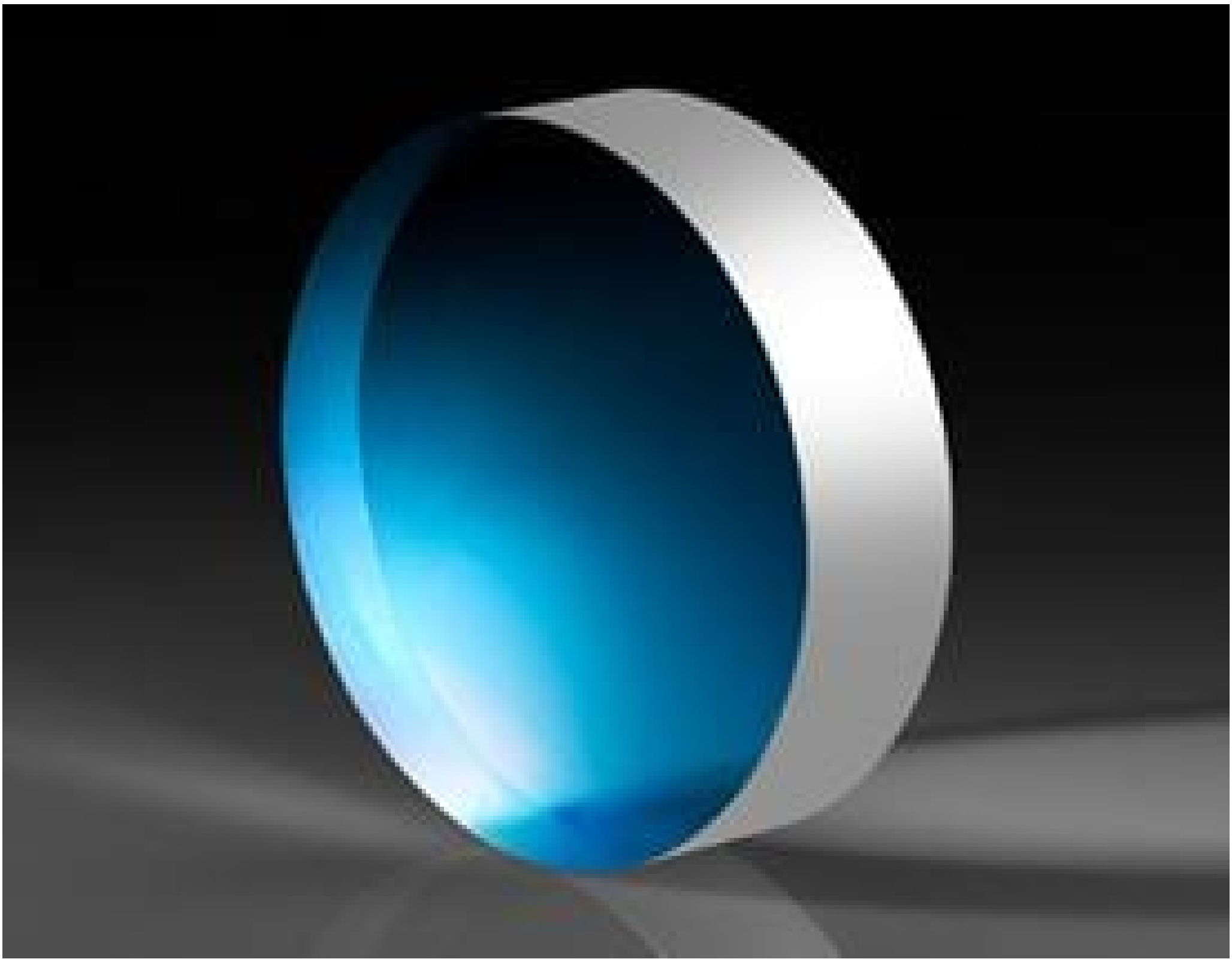

Produkt **#43-424** 3-4 TAGE

- 1 + **€205,00**

+ WARENKORB

Stk. 1+
€205,00

Mengenrabatte
Angebotsanfrage

Preise exklusiv der geltenden Mehrwertsteuer und Abgaben

Downloadbereich

Oberflächenebenheit (P-V):
λ/10

Abbe-Zahl (v_d):
67.8

Beschichtung:
Uncoated

Thermischer Ausdehnungskoeffizient CTE (10^{-6}/°C):
0.52 (+5 to +35°C)

0.57 (0 to +200°C)
0.48 (-100 to +200°C)

Durchmesser (mm):
25.40 ±1.0

Dicke (mm):
12.70 ±1.5

Durchmesser (Zoll):
1.00 ±0.04

Dicke (Zoll):
0.50 ±0.06

Freie Apertur CA (mm):
22.90

Aufbau:
Dual Surface

Dichte (g/cm^3):
2.20

Brechungsindex n_d:
1.458

Knoop-Härte (kg/mm^2):
522

Parallelität (Bogenminuten):
<3

Poisson-Zahl:
0.16

Substrat:
Fused Silica

Oberflächenqualität:
60-40

Typ:
Interferometry Window

Wellenlängenbereich (nm):
200 - 2200

Elastizitätsmodul (GPa):
73

Fase:
Protective as needed

Konformität mit Standards

RoHS 2015:
Konform

Reach 211:
Konform

Konformitätszertifikat:
Anzeigen