Edmund

Wählen Sie bitte das Land, in das geliefert werden soll, um genauere Informationen zur Verfügbarkeit zu erhalten:

Wählen Sie Ihr Land/Ihre Region: European Union

SUBMIT

TECHSPEC® 9mm D. x -9 Brennweite, VIS-NIR geschwärzt, plankonkave Linse

TECHSPEC VIS-NIR Coated Plano-Concave (PCV) Lenses

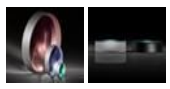

Produkt **#45-913-INK** KONTAKT

Andere Beschichtungen

- 1 + **€52,50**

+ WARENKORB

Stk. 1-9
€52,50

Stk. 10+
€47,25

Mengenrabatte
Angebotsanfrage

Preise exklusiv der geltenden Mehrwertsteuer und Abgaben

Downloadbereich

Durchmesser (mm):
9.00 ±0.025

Effektive Brennweite EFL (mm):
-9.00

Substrat:
N-SF11

Blende:
1.00

Numerische Apertur NA:
0.50

Beschichtung:
VIS-NIR (400-1000nm)

Typ:
Plano-Concave Lens

Wellenlängenbereich (nm):
400 - 1000

Hintere Brennweite BFL (mm):
-10.21

Fase:
Protective bevel as needed

Mittendicke CT (mm):
2.25

Toleranz Mitten-dicke (mm):
±0.05

Zentrierung (Bogenminuten):
<3

Freie Apertur CA (mm):
8.1

Beschichtungsspezifikation:
R_{abs} ≤0.25% @ 880nm
R_{avg} ≤1.25% @ 400 - 870nm
R_{avg} ≤1.25% @ 890 - 1000nm

Randdicke ET (mm):
3.63

Designwellenlänge Brennweite (nm):
587.6

Toleranz Brennweite (%):
±1

Radius R_1 (mm):
-7.07

Oberflächenqualität:
40-20

Zerstörschwelle, laut Design:
5 J/cm^2 @ 532nm, 10ns

Power (P-V) @ 632,8 nm:
1.5λ

Unregelmäßigkeit (P-V) @ 632,8 nm:
λ/4

Konformität mit Standards

RoHS:
Konform

Konformitätszertifikat:
Anzeigen